الأستاذة ليندة ايمان — مستوى :السنة الأولى

اختبار في مادة اللغة العربيّة للـــفصـــل الثاني

المتعلم: ..... — السنة الدراسية: 2023/2022

التمرين الأول: اربِطْ كُلَّ جُمْلَةٍ بِالمَشْهَدِ المُنَاسِبِ :

السّند :

غَرَسَ أحْمَدُ شُجَيْرَةَ لَيْمُونٍ وَ غَرَسَتْ خَدِيجَةُ شُجَيْرَةَ خُوخٍ.

1. لَوِّن الإجَابة الصَّحِيحَةَ :

غَرَسَ أحْمَدُ شَجَيْرَةَ	بُرْتُقَالٍ	لَيْمُونٍ
غَرَسَتْ خَدِيجَةُ شُجَيْرَةَ	خُوخ	رُمَّانٍ

2. أكْمِل الفَرَاغَات بِالضَّمِير المُنَاسِبِ : أنْتِ ، أنْتَ ، أنَا

- ..... غَيَّرْتَ مَلَابِسَكَ .
- ..... غَيَّرْتُ مَلَابِسِي .
- ..... غَيَّرْتِ مَلَابِسَكِ .

3. أُكْتُب الحَرْفَ النَّاقِصَ : لَـ ، نْ ، بَـ ، خُـ

حِصَا. طَبِيـ..ـةٌ ...بْزٌ نَـحْـ...ـةٌ

4. رَتِّبْ الْمَقَاطِعَ للحُصُولِ عَلَى كَلِمَةٍ :

ـزَ	ـةٌ
رَ	جَـ

ـةٌ	ـهَـ
فَا	كِـ

ـمٌ	عَـ
ـلَـ	

www.dzexams.com

5. أُكْتُبِ الكَلِمَةَ المُنَاسِبَةَ تَحْتَ كُلِّ صُورَةٍ :

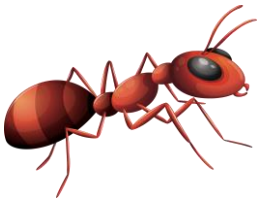

6.رَتِّبِ الكَلِمات لِتُكَوِّنَ جَمْلَةً :

جَمِـيـلَـةً	رَسَـمْـتُ	زَهْـرَةً

1. أُكْتُب بِخَطٍّ جَمِيلٍ:

حَمَامَةٌ .

شَجَرَةٌ .

الأستاذة ليندة إيمان
Linda Imane