الإسم : .....

اللقب :.....

10

القسم : الأولى ابتدائي

السنة الدراسية : 2018/2017

إختبار في اللغة العربية - الفصل الثاني -

1) أربط الجملة بالصورة المناسبة :

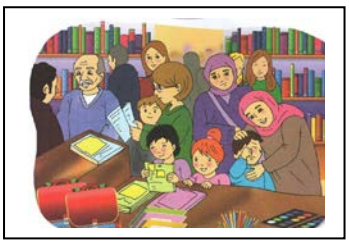

أعْتَني بالنّباتات | أحَافِظَ على أسْناني | أزورُ مَعْرَضَ الْكِتابِ | في القَرْيَةِ مَزَارِعُ واسِعَةٌ

2) أكتب الصيغة المناسبة في المكان المناسب : **هُناك ، فوق ، وراء ، هي**

- يَجْري بِلالُ .....الْكُرَةِ - .....تُرْفِقُ بالْحَيَوانات - أضَعُ أَدَواتي .....الطَّاوِلَةِ

- .....في السّماءِ تَحَلّقُ الَعصَافِيرُ .

3) أكمل الكلمة بالحرف الناقص :

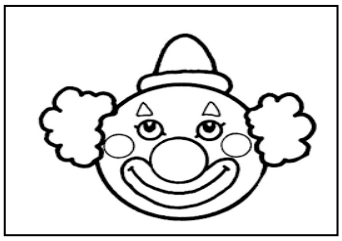

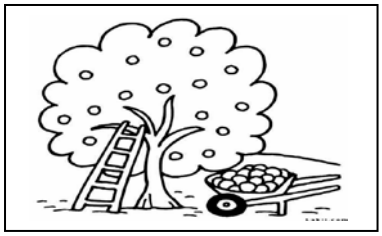

مُـ...ـرِّجٌ ... ـمِرٌ دُميَـ.... شَـ.....ـرَةُ

4) أرتب الكلمات المشوشة :

دَ – وِ – سَا – ةُ / هَـ - فَا - كِـ - ـةٌ

..... / .....

ـزَ - جَـ - ةُ – رَ / جٌ - ـلْـ - ثَـ

..... / .....

الوضعية الإدماجية : أكمل بالكلمة المناسبة :

نَظِيفَةً ، أَسْنَاني ، صِحّتي ، وَجْبَةٍ .

لِكَيْ أَحَافِظَ عَلى .....يَجِبُ أنْ أُنَظّفَ .....

بَعْدَ كُلّ .....وَأَرْتَدي ثِيابًا .....

www.dzexams.com